EGGNOID

By: Archie The RedCat

PERMISI..

R. KESEHATAN.

APA ADA ORANG?

SAYA MAU MINTA OBAT UNTUK LUKA..

EH SILAHKAN, TERNYATA MASIH ADA MURID YANG BELUM PULANG?

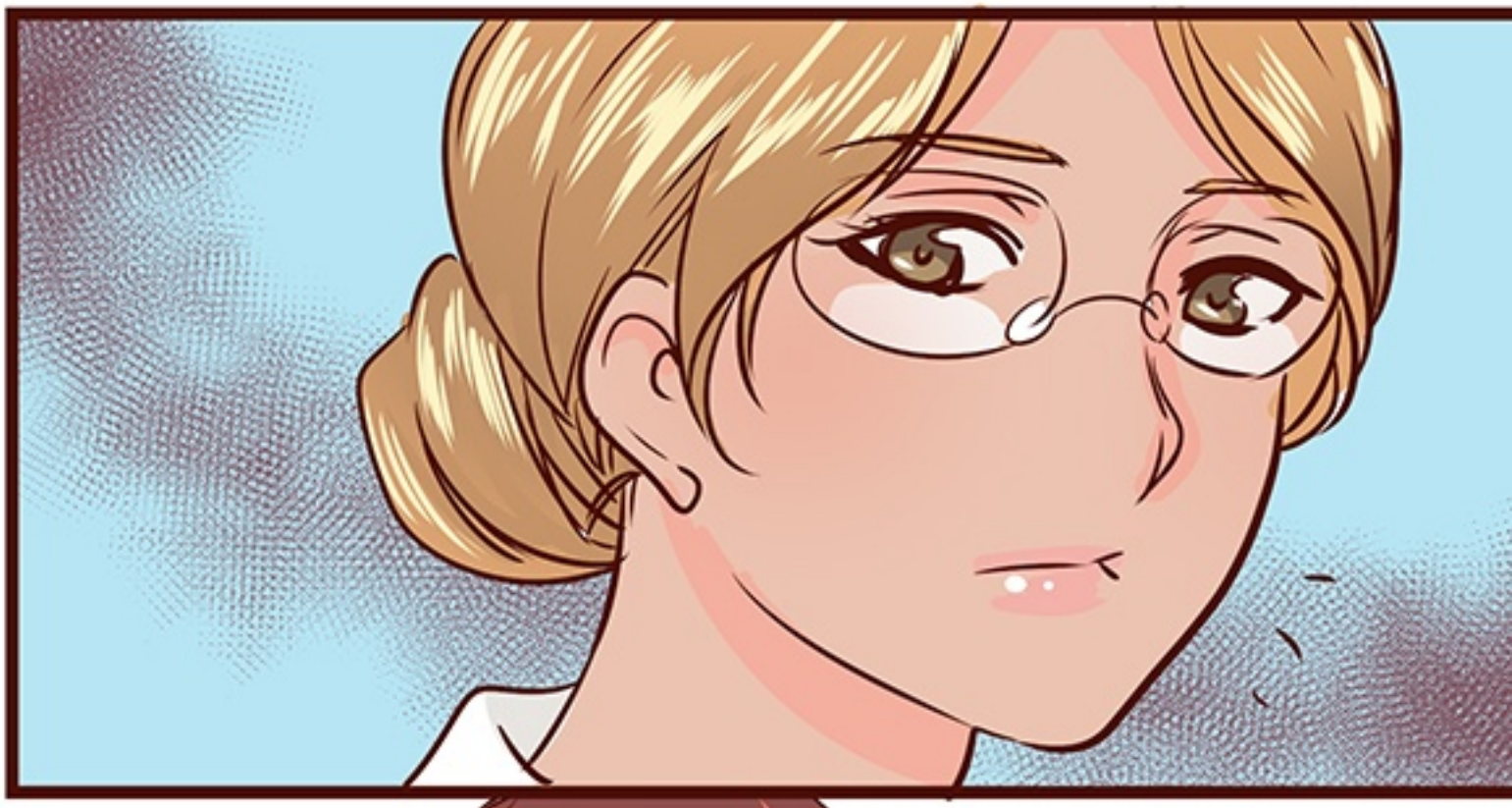

LOH, KENAPA KAMU BASAH KUYUP BEGITU??

APA YANG TERJADI?

AH IYA, TADI AKU JATUH DI WC, TERUS NABRAK EMBER PEL

JADINYA SEPERTI INI DEH.. HE..HE..

...

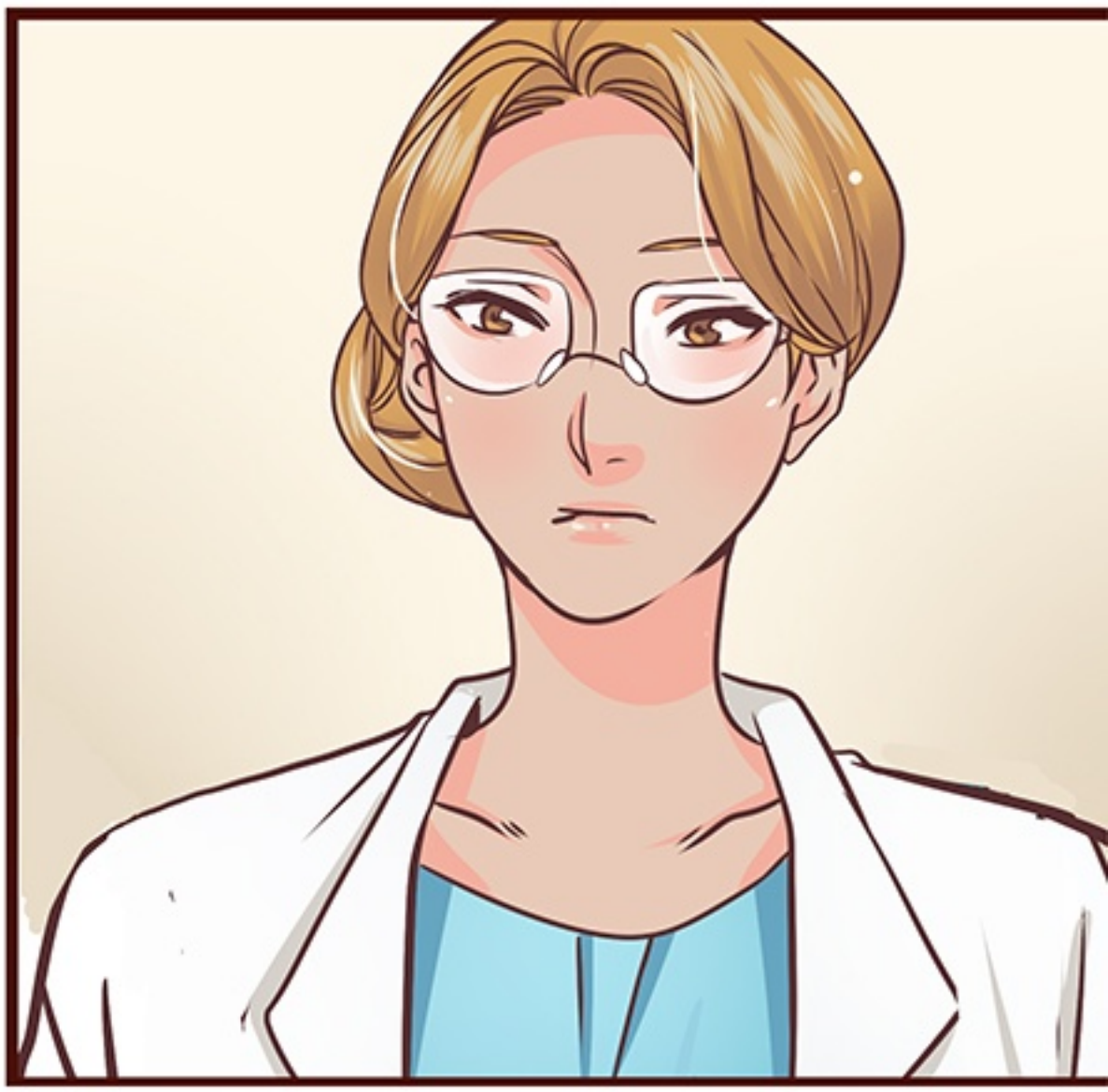

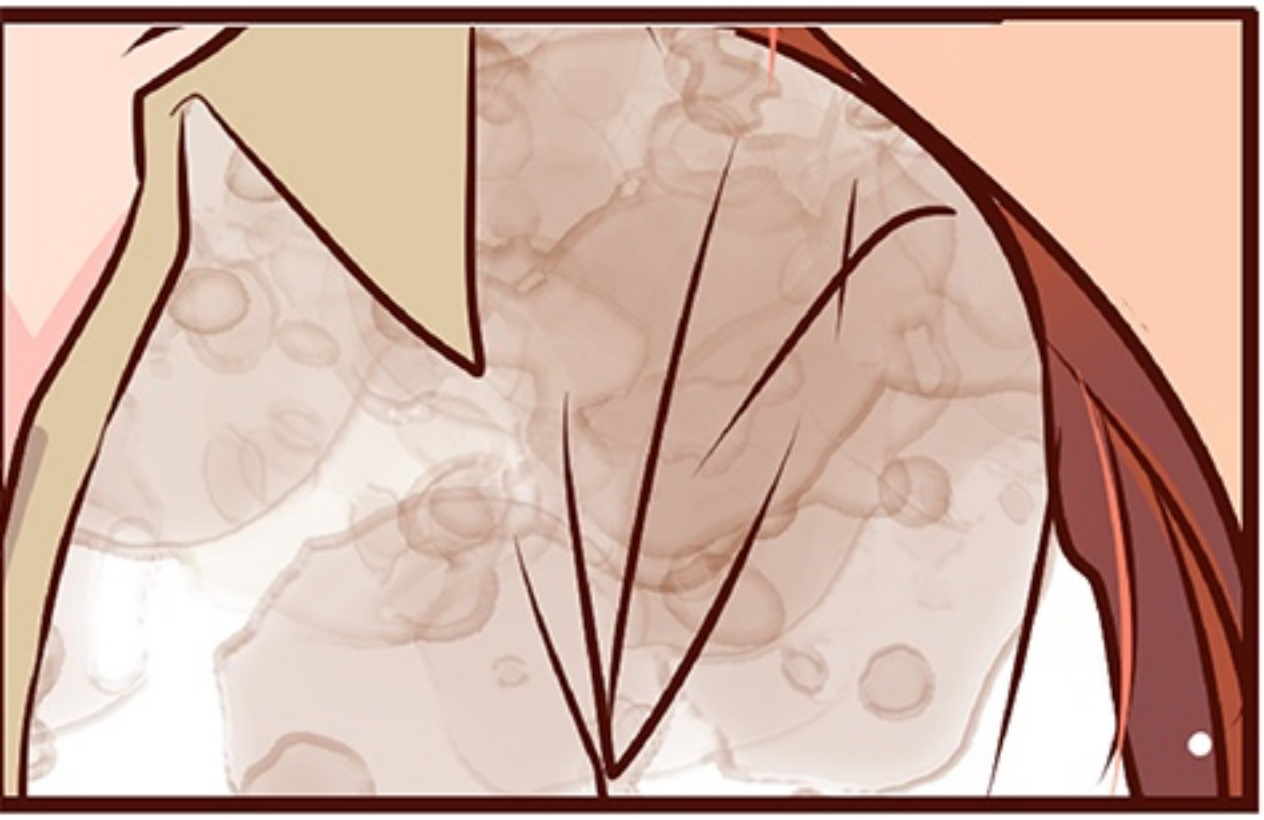

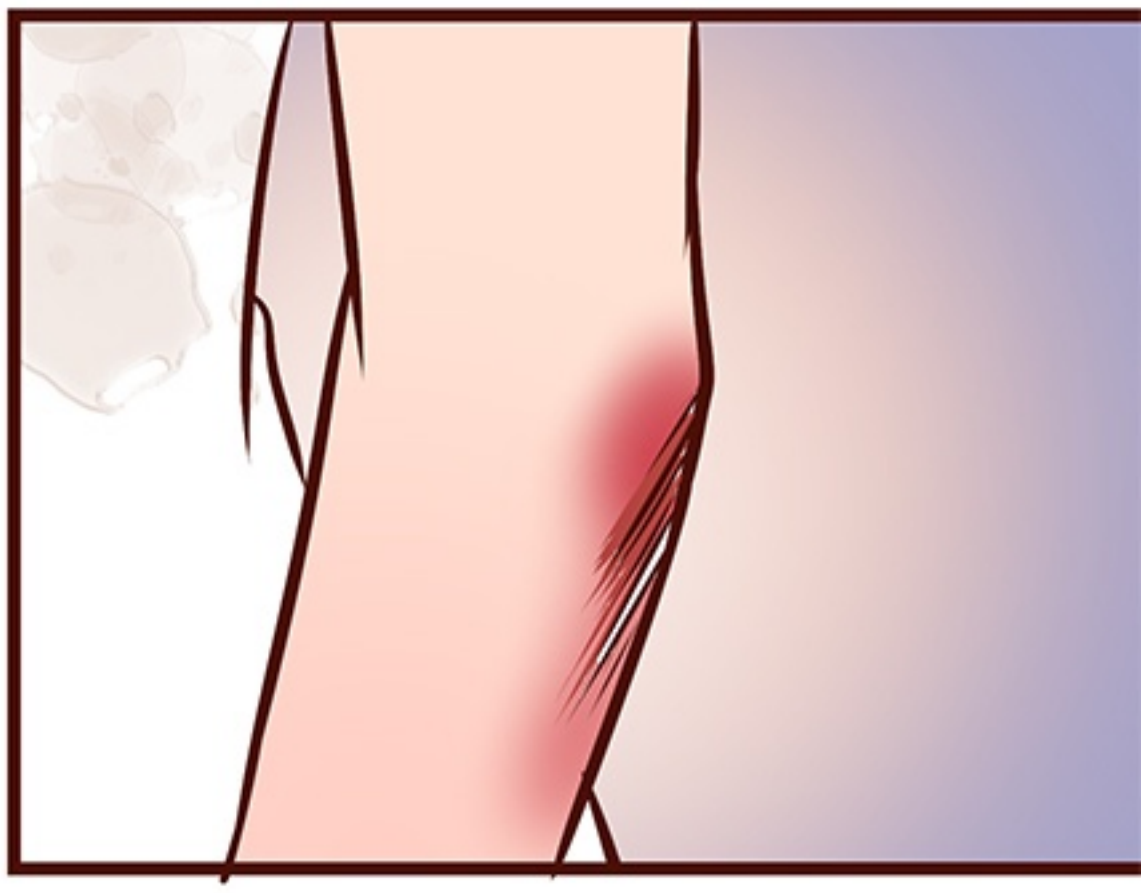

KALAU TERUS MENERUS PAKAI BAJU BASAH BEGITU KAMU BISA TAMBAH SAKIT.

PAKAI SAJA KAMAR MANDI DI SINI, ADA SABUN ANTI BAKTERI JUGA BISA DI GUNAKAN UNTUK CUCI RAMBUT .

DI LEMARINYA ADA BEBERAPA BAJU KAOS CADANGAN YANG MEMANG DI PERUNTUKAN UNTUK MURID.

BERSIHKAN DULU DIRIMU DAN GANTI BAJU, BARU SETELAH ITU KITA OBATI LUKAMU YA?

BAIKLAH TERIMAKASIH BANYAK.

SAYA KE KAMAR MANDI DULU YA BU.

HATI-HATI JANGAN SAMPAI JATUH LAGI YA..

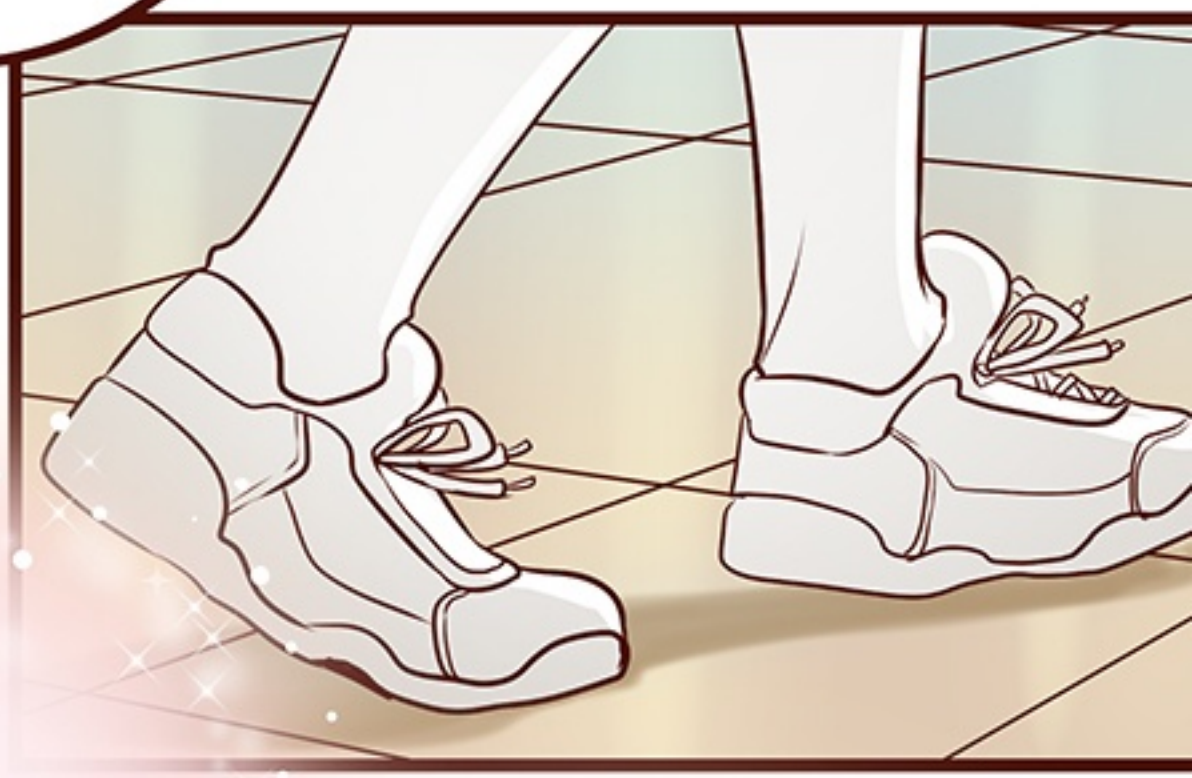

MAAFKAN KARENA AKU BERBOHONG SOAL INI..

AKU TIDAK BISA BEGITU SAJA MENGATAKAN YANG SEBENARNYA SOAL SESEORANG MENGUNCIKU DI TOILET.

SELAIN KARENA AKU TIDAK PUNYA BUKTI, AKU JUGA TIDAK TAU APA-APA SOAL PELAKUNYA.

AKU TIDAK BOLEH GEGABAH DAN EMOSI. SEBAB SEBENTAR LAGI MASA-MASA UJIAN, KALAU TERJADI KERIBUTAN DISEKOLAH KARENA HAL INI. TENTUNYA AKAN MENGGANGU SEMUA ORANG..

TAPI KALAU SUATU SAAT SAMPAI TERJADI LAGI HAL SEPERTI INI.. AKU AKAN LEBIH SIAP.

AKU TIDAK AKAN

TINGGAL DIAM
BEGITU SAJA.

TERIMAKASIH BU
UNTUK SEGALANYA,
SAYA TERTOLONG.

SEKARANG
SAYA PULANG
DULU YA BU,
SUDAH SORE.

SUDAH TULIS
NAMA DAN
KELAS DI
BUKU DATA
RUANG
KESEHATAN?

SUDAH
BU.

OH IYA SATU LAGI.

KALAU ADA APA-APA, DATANGLAH KEMARI.

IBU PASTI AKAN BERUSAHA MEMBANTU.

KALAU ADA MASALAH, KATAKAN SAJA

KAMU GA SENDIRIAN..

MASALAH AKAN TERASA LEBIH RINGAN BILA BERBAGI DENGAN SESORANG...

TERIMAKASIH BU..

PERMISI..

BLAM!

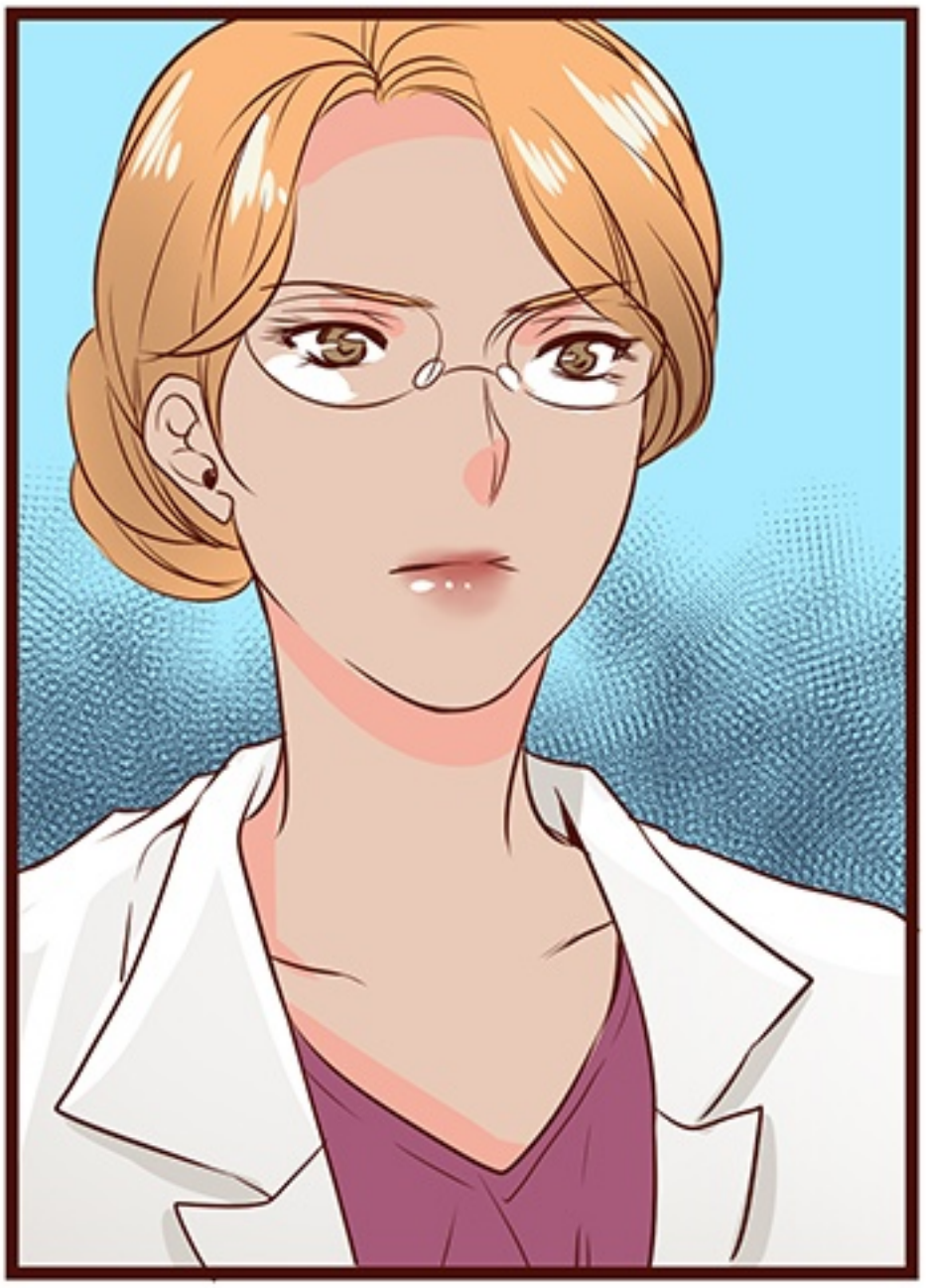

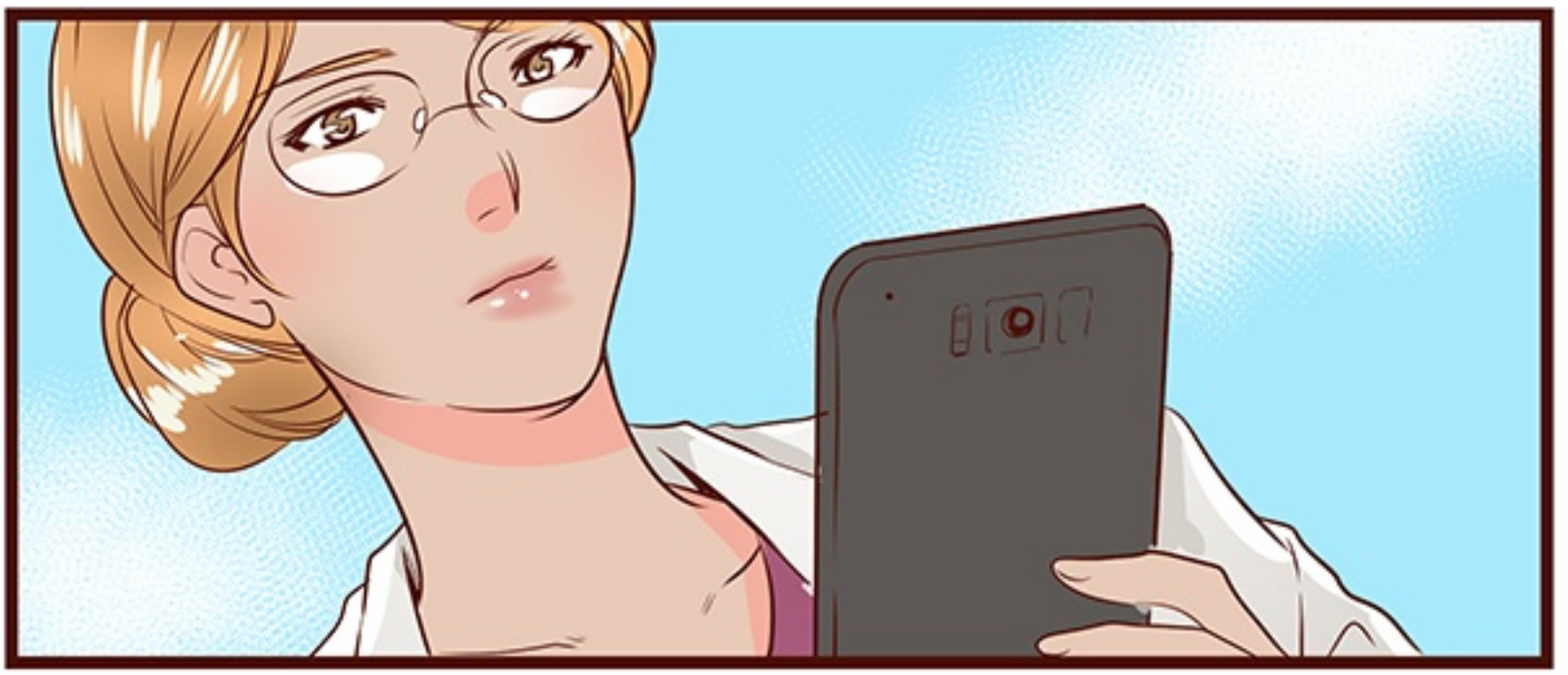

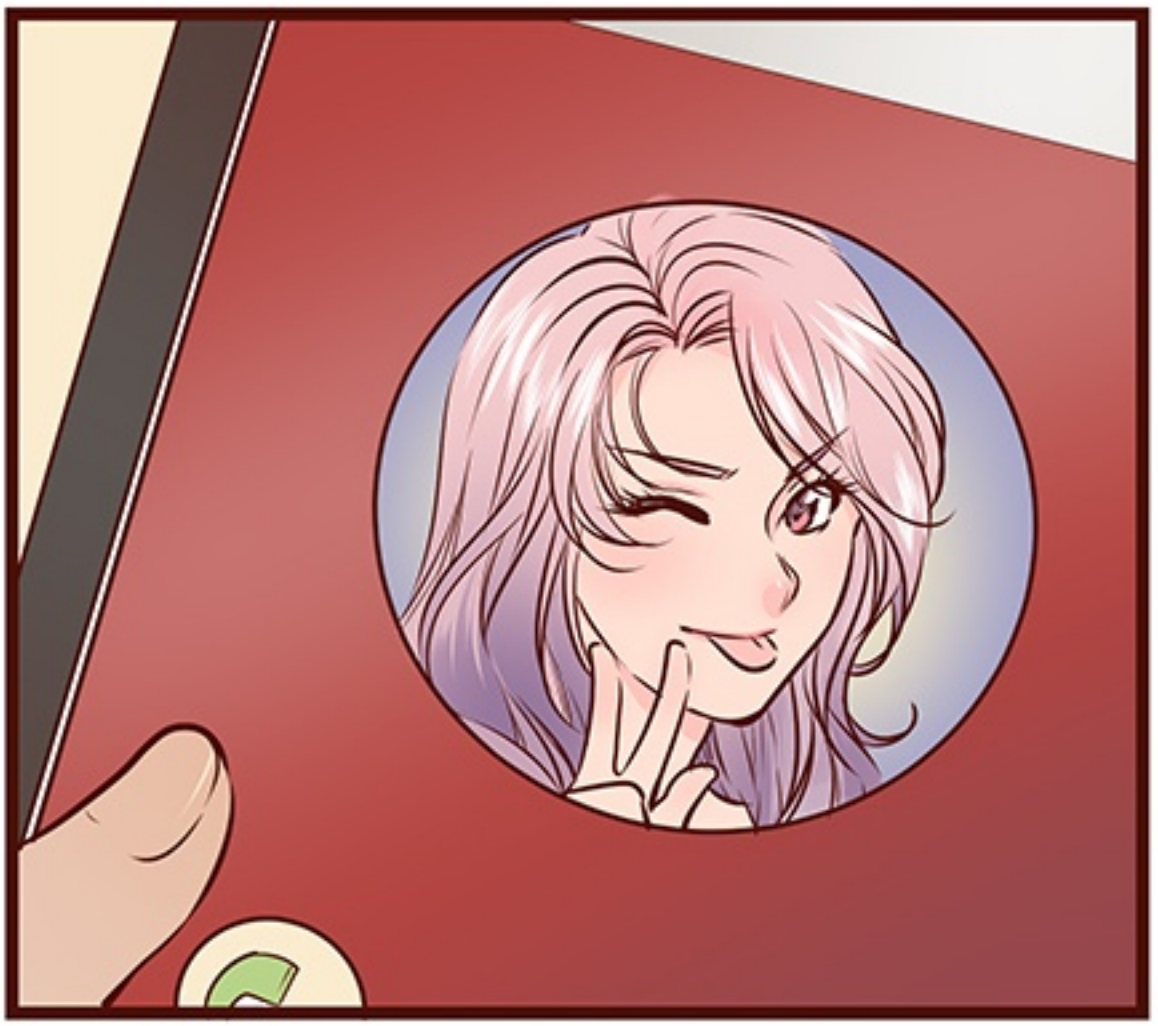

PRIIIT!!!!!

COPEEET!!!

BERHENTIII!!

BERHENTI KATANYA..
SIAL!

EGGY,
AWAS!!

GYAAAAA

CROOT!

WADAWWW, IBUUU TOBAT, AKU GA AKAN JUALAN FILEM XXX LAGIII

...

SAKIIIT!!

MINGGIR!!

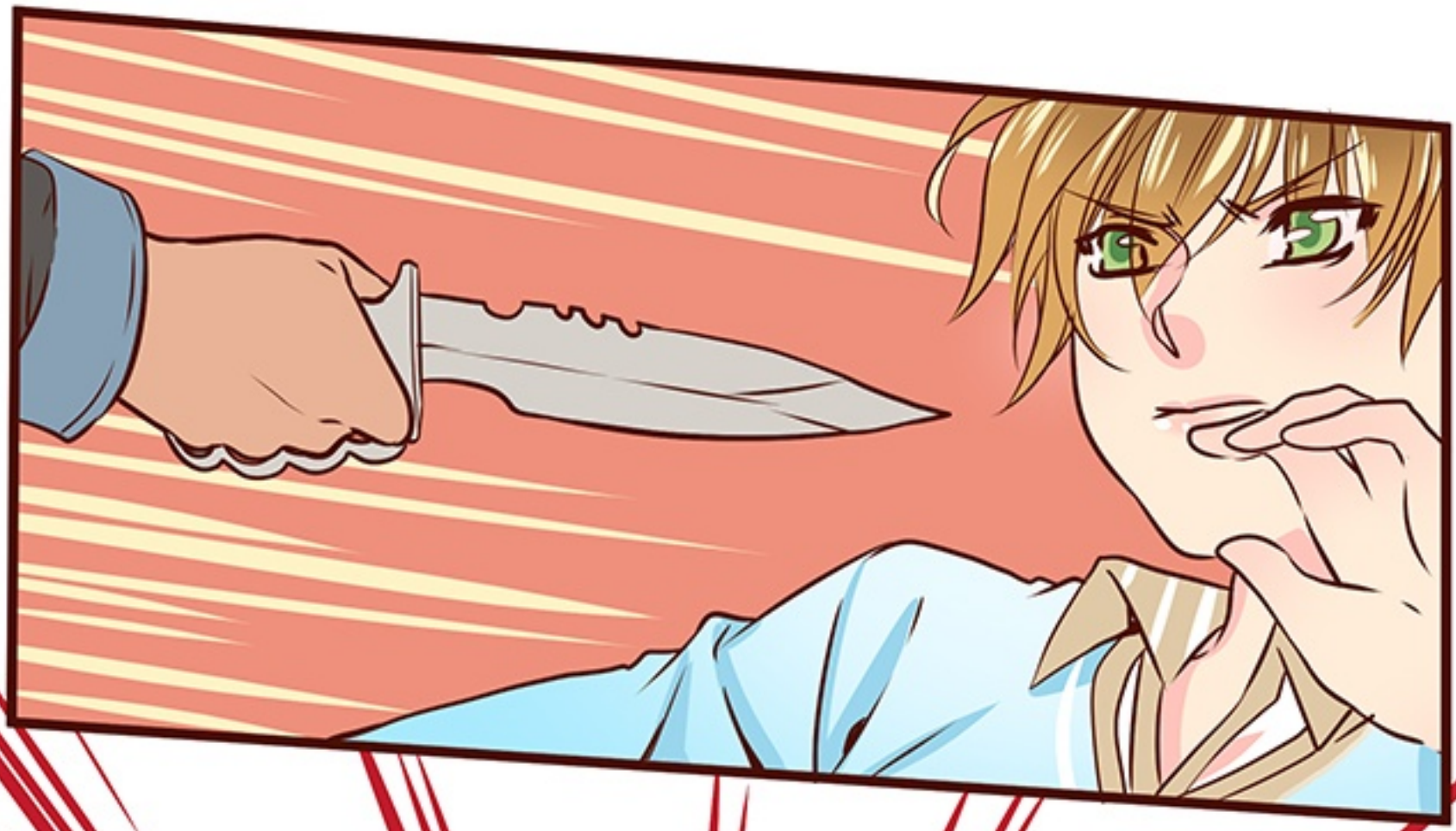

TAP!

ダイ!

BAM!!

SRAK!!!

SIAL!!

DUACKK!!!

DIA UDAH GA BAWA PISO, HAJAAAR!!!

GEBUKIN AJA SAMPAI MODAR!!

BAK!!

BUK!!

BAKAR AJA BAKAR!!!

PRIIIIT!!

PRIIIIT!!

BUBAR!! BUBAR!! JANGAN MAIN HAKIM SEMBARANGAN!

SERAHKAN INI PADA YANG BERWAJIB!

KALIAN JUGA AYO IKUT KE POS UNTUK DIMINTAI KETERANGAN..

EGGY! KAMU BAIK-BAIK SAJA?

POS
POLISI

WUIH LAMA JUGA DITANYA-TANYA SAMA POLISINYA..

TAU TAU UDAH SORE AJA NIH!

TAPI TADI EGGY HEBAT BANGET! KEREN!

TERNYATA KAMU JAGO BELADIRI YA? AKU BARU TAU!!

EGGY JUGA BARU TAU..

REFLEKS..

TERUS YANG KENA PISO TADI.., PASTI SAKIT YA?

BUKAN CUMAN SAKIT, TADI ITU BAHAYA BANGET, SALAH SALAH LO, BISA MAMPUS!

UNTUNG LO BISA SELAMAT, LAIN KALI HATI-HATI MAKANYA!

KENAPA ADA ORANG SEPERTI ITU, MELUKAI ORANG LAIN?

KAN ITU PERBUATAN JAHAT.

INILAH KENYATAANNYA HIDUP DI DUNIA,

NGGAK SEMUA MANUSIA ITU BAIK.

ADA ORANG ORANG YANG MAMPU MELAKUKAN SEGALA CARA DEMI BERTAHAN HIDUP, NGGAK PEDULI SAMA ORANG LAIN.

MAKANYA UNTUK BERTAHAN DI DUNIA YANG KERAS INI.

NGGAK BOLEH TERLALU BAIK ATAU TERLALU POLOS, BISA BISA CELAKA.

SOAL YANG TADI, JANGAN KASIH TAU RAN YA?

TAKUT NANTI RAN KHAWATIR..

OKE, TAPI SAYANG SIH DIRAHASIAIN PADAHAL KEREN.

WAH PANJANG UMUR! INI RAN NELEPON NIH..

BLING BLING

HEY EGGY!
MAU
KEMANA!!
DRAP!!

RAN...

ikuti terus
EGGNOID
KLIK!
+ Favorit
@EGGNOIDwebtoon
@archietheredcat